

1.1 เมนูข้อมูลการขนส่ง

เป็นเมนูที่ใช้บันทึกรหัสของข้อมูลการขนส่ง และราคาการขนส่ง ซึ่งถ้าผู้ใช้โปรแกรมกำหนด ทางโปรแกรมจะนำไปใช้ในการเปิดบิลขาย ซึ่งโปรแกรมจะคิดค่าขนส่งให้อัตโนมัติ

รูปภาพที่ 1.14 แสดงหน้าจอเมนูข้อมูลการขนส่ง

ขั้นตอนการทำงาน

1. บันทึกรหัสการขนส่ง ซึ่งผู้ใช้โปรแกรมสามารถ Running รหัสการขนส่งจากเมนูข้อมูลเลขที่อัตโนมัติ
2. บันทึกชื่อของค่าขนส่ง

1.15 เมนูข้อมูลเขตการขาย

เป็นการบันทึกเขตการขายเช่น อาจแบ่งเขตการขายเป็นภาค เช่น เขตภาคเหนือ เขตภาคกลาง เป็นต้น

รูปภาพที่ 1.15 แสดงหน้าจอเมนูข้อมูลเขตการขาย

ขั้นตอนการทำงาน

1. บันทึกรหัสเขตการขาย ซึ่งผู้ใช้โปรแกรมสามารถ Running รหัสเขตการขายจากเมนูข้อมูลเลขที่อัตโนมัติ
2. บันทึกชื่อเขตการขาย

1.16 เมนูข้อมูลแผนก

เป็นเมนูที่ใช้สำหรับการบันทึกข้อมูลแผนกภายในกิจการ เช่น แผนกขาย แผนกบัญชี เป็นต้น

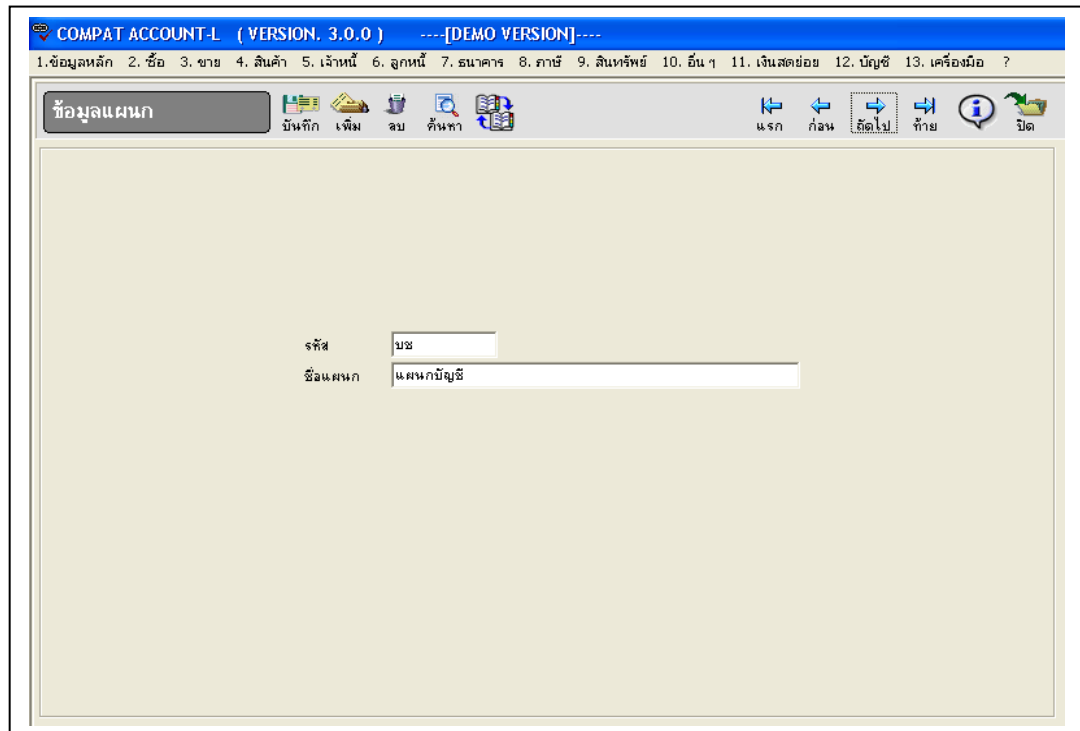

รูปภาพที่ 1.16 แสดงหน้าจอเมนูข้อมูลแผนก

ขั้นตอนการทำงาน

1. บันทึกรหัสแผนก ซึ่งผู้ใช้โปรแกรมสามารถ Running รหัสแผนกจากเมนูข้อมูลเลขที่อัตโนมัติ
2. บันทึกชื่อของแผนก

1.17 เมนูข้อมูลโครงการ

เป็นเมนูที่ใช้บันทึกข้อมูลโครงการ ซึ่งผู้ใช้โปรแกรมสามารถนำข้อมูลที่บันทึกในเมนูนี้ ไปใช้ในเมนูซื้อและเมนูขาย

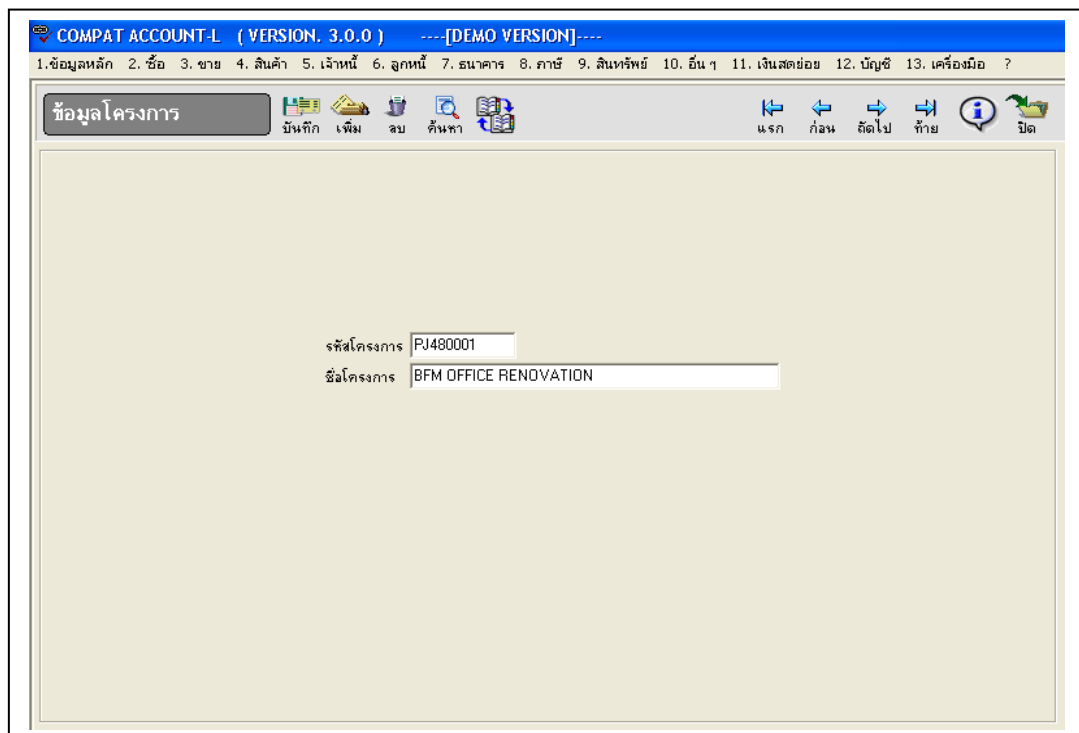

รูปภาพที่ 1.17 แสดงหน้าจอเมนูข้อมูลโครงการ

ขั้นตอนการทำงาน

1. บันทึกรหัสโครงการ ซึ่งผู้ใช้โปรแกรมสามารถ Running รหัสโครงการจากเมนูข้อมูลเลขที่อัตโนมัติ
2. บันทึกชื่อโครงการ

1.18 เมนูข้อมูลประเภทพนักงาน

เป็นเมนูที่ใช้สำหรับจัดประเภทของพนักงานของบริษัท เช่น พนักงานประจำ พนักงานชั่วคราว

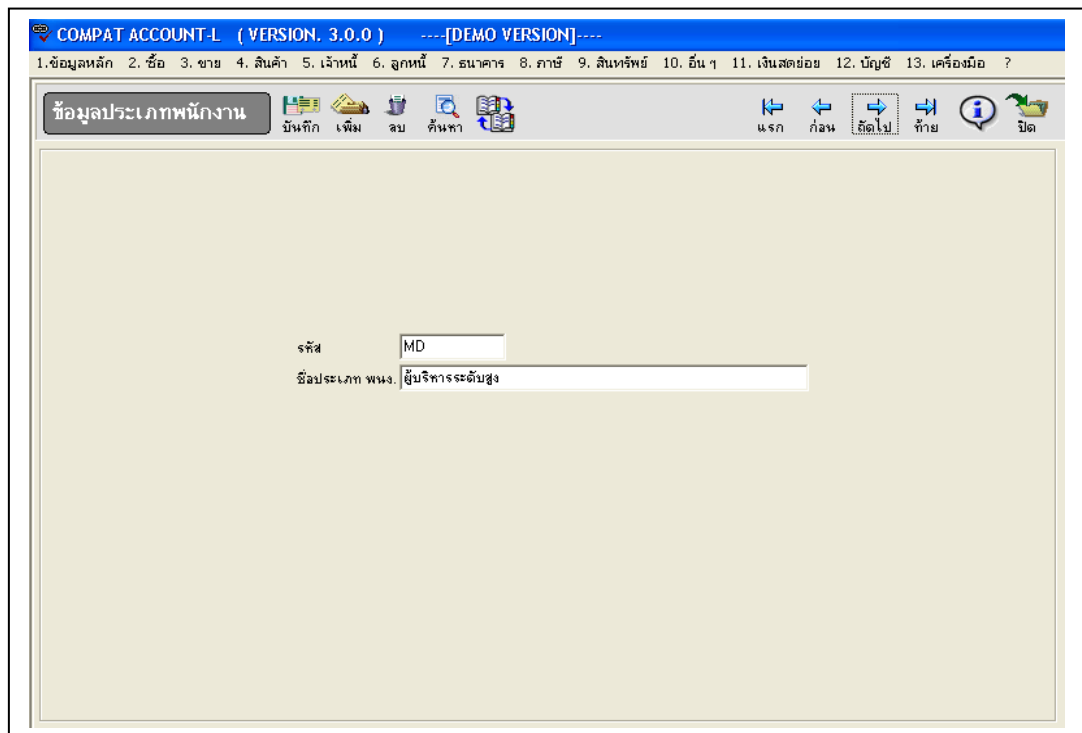

รูปภาพที่ 1.18 แสดงหน้าจอเมนูข้อมูลประเภทพนักงาน

ขั้นตอนการทำงาน

1. บันทึกรหัสประเภทพนักงาน ซึ่งผู้ใช้โปรแกรมสามารถ Running รหัสประเภทพนักงานจากเมนูข้อมูลเลขที่อัตโนมัติ
2. บันทึกชื่อประเภทพนักงานที่ต้องการ

1.19 เมนูข้อมูลตำแหน่งงาน

เป็นเมนูที่บันทึกข้อมูลตำแหน่งงานทั้งหมดในกิจการ เพื่อนำไปใช้ในเมนูข้อมูลพนักงานจะทำให้ทราบว่าพนักงานผู้นั้นอยู่ในตำแหน่งใด

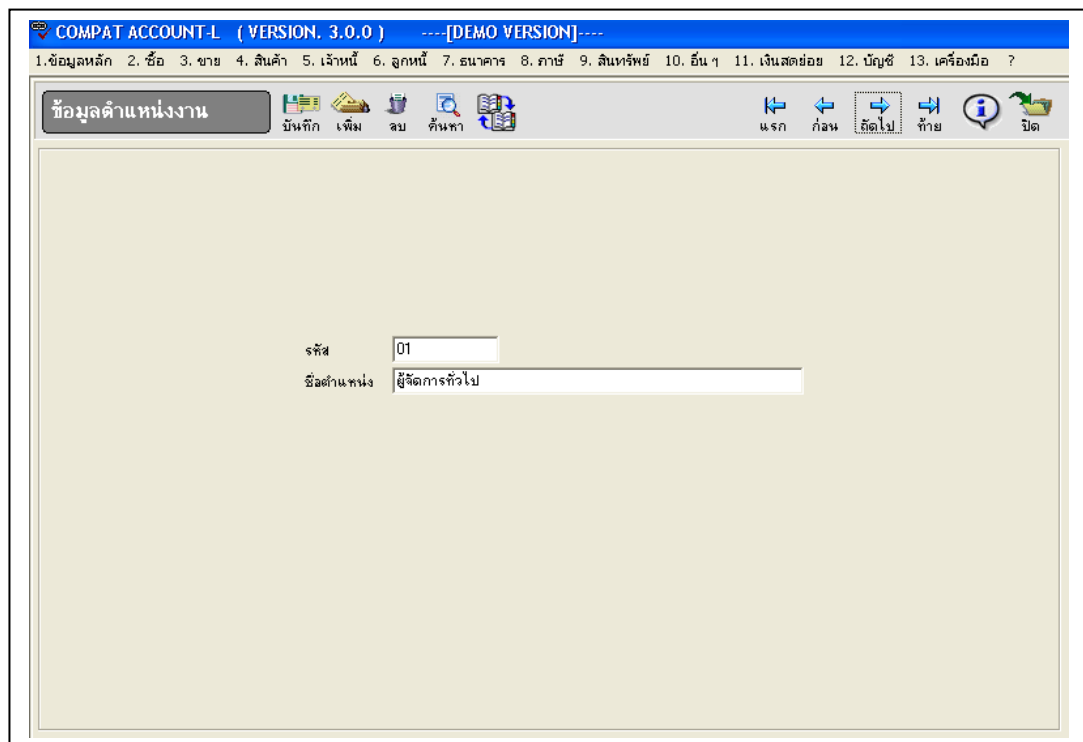

รูปภาพที่ 1.19 แสดงหน้าจอเมนูข้อมูลตำแหน่งงาน

ขั้นตอนการทำงาน

1. บันทึกรหัสตำแหน่งงาน ซึ่งผู้ใช้โปรแกรมสามารถ Running รหัสตำแหน่งงานจากเมนูข้อมูลเลขที่อัตโนมัติ
2. บันทึกชื่อตำแหน่งงาน

1.20 เมนูข้อมูลพนักงาน

เป็นเมนูที่ใช้สำหรับการบันทึกข้อมูลพนักงาน ซึ่งโปรแกรมจะนำไปใช้ในกรณีที่ผู้ใช้โปรแกรมเปิดบิลขายแล้วต้องการยอดขายตามพนักงานขาย หรือใช้ในกรณีที่เบิกสินค้าและวัตถุดิบ ซึ่งมีหน้าจอการบันทึกบัญชีดังต่อไปนี้

COMPAT ACCOUNT-L (VERSION. 3.0.0) ----[DEMO VERSION]----

1.ข้อมูลหลัก 2. ชื่อ 3. ขาย 4. สินค้า 5. เจ้าหนี้ 6. ลูกหนี้ 7. ธนาคาร 8. ภาษี 9. สินทรัพย์ 10. อื่น ๆ 11. เงินสดย่อย 12. บัญชี 13. เครื่องมือ ?

ข้อมูลพนักงาน

บันทึก เพิ่ม ลบ ค้นหา

แรก ก่อน ถัดไป ท้าย ปิด

รหัสพนักงาน 001

ตำแหน่ง 01

ชื่อ - นามสกุล รังดาพร นามบุญ

ที่อยู่ 29/242

หมู่ที่ 16

ซอย

ถนน

แขวง สามวาตะวันออก

เขต คลองสามวา

จังหวัด กรุงเทพฯ

รหัสไปรษณีย์ 10510

โทรศัพท์

โทรสาร

ประเทศ

E-Mail

หน้าที่ 1 หน้าที่ 2

COMPAT ACCOUNT-L (VERSION. 3.0.0) ----[DEMO VERSION]----

1.ข้อมูลหลัก 2. ชื่อ 3. ขาย 4. สินค้า 5. เจ้าหนี้ 6. ลูกหนี้ 7. ธนาคาร 8. ภาษี 9. สินทรัพย์ 10. อื่น ๆ 11. เงินสดย่อย 12. บัญชี 13. เครื่องมือ ?

ข้อมูลพนักงาน

บันทึก เพิ่ม ลบ ค้นหา

แรก ก่อน ถัดไป ท้าย ปิด

เลขประจำตัวผู้เสียภาษี 123456890

เลขที่ประกันสังคม 120002562

เลขบัตรประชาชน 308254555587

สถานะพนักงาน พนักงานทั่วไป

รหัสแผนก บข แผนกบัญชี

รหัสตำแหน่ง 01 ผู้จัดการทั่วไป

รหัสประเภท MD ผู้บริหารระดับสูง

รหัสเขตการขาย

อัตราค่าคอมฯ 0.00

หน้าที่ 1 หน้าที่ 2

รูปภาพที่ 1.20 แสดงหน้าจอเมนูข้อมูลพนักงาน

ขั้นตอนการทำงาน

1. บันทึกรหัสของพนักงาน
2. บันทึกคำนำหน้า ชื่อ นามสกุล และที่อยู่ เบอร์โทรศัพท์ที่ติดต่อได้
3. บันทึกรหัสเลขที่ประจำตัวผู้เสียภาษี เลขที่ประกันสังคม เลขบัตรประชาชน อาจไม่บันทึกก็ได้
4. บันทึกประเภทของพนักงาน

1.21 ข้อมูลเบิกการขาย

เป็นเมนูที่บันทึกข้อมูลเบิกการขาย หรือกำหนดยอดขาย ซึ่งสามารถกำหนดช่วงระยะเวลาในการกำหนดเป้าของการขาย

COMPAT ACCOUNT-L (VERSION. 3.0.0) ----[DEMO VERSION]----

1.ข้อมูลหลัก 2. ชื่อ 3. ขาย 4. สินค้า 5. เจ้าหน้าที่ 6. ลูกหนี้ 7. ธนาคาร 8. ภาษี 9. สินทรัพย์ 10. อื่น ๆ 11. เงินสดย่อย 12. บัญชี 13. เครื่องมือ ?

ข้อมูลเบิกการขาย

บันทึก เพิ่ม ลบ ค้นหา นำออก นำเข้า แก้ไข พิมพ์ช่วยเหลือ ปิด

รหัส 01

วันที่เริ่มต้น 01/09/2549 ถึง 30/09/2549

เบิกการขาย 200,000.00

อธิบาย

เบิกการขายรวมทั้งหมด เบิกการขายตามพนักงาน

รูปภาพที่ 1.21 แสดงหน้าจอเมนูเบิกการขาย TAB เบิกการขายรวมทั้งหมด

ขั้นตอนการทำงาน

1. บันทึกรหัสเบิกการขาย
2. กำหนดช่วงวันที่ของเบิกการขาย โดยกำหนดวันที่เริ่มต้น และวันที่สิ้นสุด
3. บันทึกเบิกการขายเป็นยอดเงิน

1.22 เมนูข้อมูลค่าคอมมิสชั่น

เป็นเมนูที่ใช้สำหรับการกำหนดอัตราค่าคอมมิสชั่น ผู้ใช้โปรแกรมสามารถกำหนดวิธีคิดค่าคอมมิสชั่นว่าคำนวณจากยอดขาย หรือยอดรับชำระ

COMPAT ACCOUNT-L (VERSION. 3.0.0) ---[DEMO VERSION]---

1.ข้อมูลหลัก 2. ชื่อ 3. ขาย 4. สินค้า 5. เจ้าหนี้ 6. ลูกหนี้ 7. ธนาคาร 8. ภาษี 9. สินทรัพย์ 10. อื่น ๆ 11. เงินสดย่อย 12. บัญชี 13. เครื่องมือ ?

ข้อมูลคอมมิสชั่น

รหัส: COM

ชื่อคอมมิสชั่น: COM-SALE

ยอดคำนวณ: ยอดรับชำระ

	ยอดขาย	อัตรา[%]
1.	100,000.00	10.00
2.	0.00	
3.		
4.		
5.		
6.		
7.		
8.		
9.		
10.		

รูปภาพที่ 1.22 แสดงหน้าจอเมนูข้อมูลค่าคอมมิสชั่น

ขั้นตอนการทำงาน

1. บันทึกรหัสค่าคอมมิสชั่น
2. บันทึกชื่อค่าคอมมิสชั่น
3. คลิกเลือกว่าต้องการคำนวณค่าคอมมิสชั่นจากยอดขาย หรือยอดรับชำระ
4. บันทึกยอดขาย และอัตราค่าคอมมิสชั่น

1.23 เมนูข้อมูลรหัสรายได้

เป็นเมนูที่ใช้สำหรับการเพิ่มรหัสรายได้ขึ้น ๆ

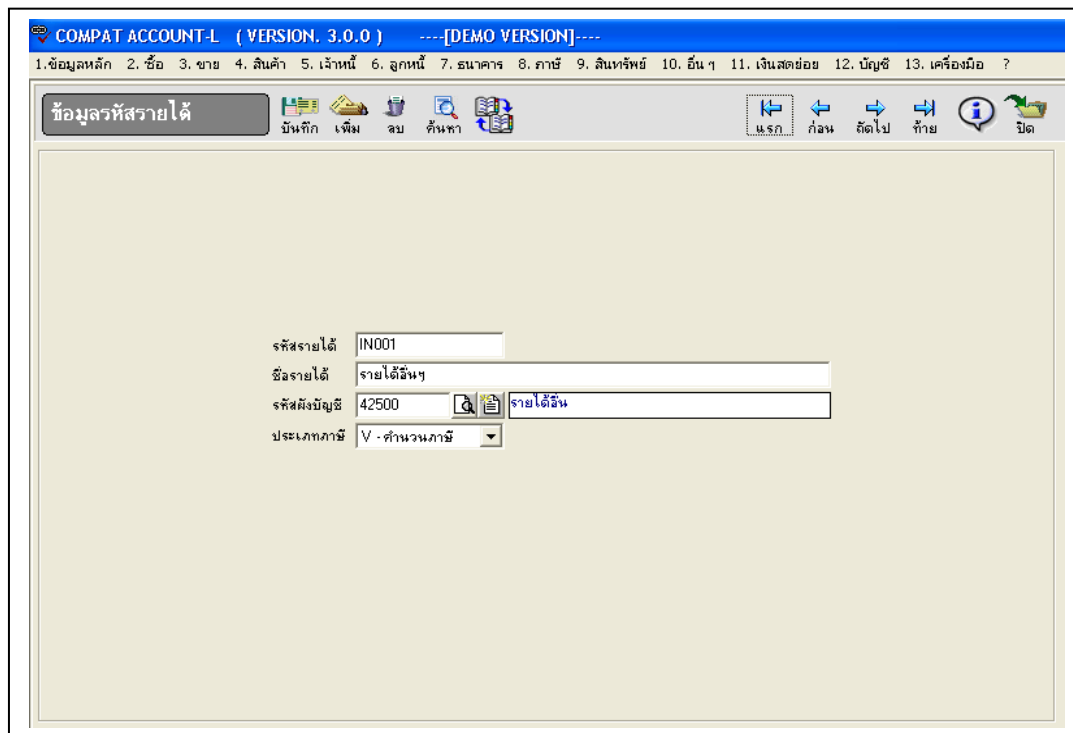

รูปภาพที่ 1.23 แสดงหน้าจอเมนูข้อมูลรหัสรายได้

ขั้นตอนการทำงาน

1. บันทึกรหัสรายได้ ซึ่งผู้ใช้โปรแกรมสามารถ Running รหัสรายได้จากเมนูข้อมูลเลขที่อัตโนมัติ
2. บันทึกชื่อรายได้
3. บันทึกผังรหัสบัญชี ซึ่งโปรแกรมจะนำผังบัญชีไปใช้บันทึกบัญชีให้อัตโนมัติ เมื่อโปรแกรมดึงรายได้ไปใช้งาน
4. คลิกเลือกประเภทภาษี ว่ารายได้ที่กำหนดนั้นต้องการให้โปรแกรมคิดภาษีหรือไม่

1.24 เมนูข้อมูลรหัสค่าใช้จ่าย

เป็นเมนูที่ใช้บันทึกค่าใช้จ่ายต่าง ๆ

COMPAT ACCOUNT-L (VERSION. 3.0.0) ---[DEMO VERSION]---

1. ข้อมูลหลัก 2. ชื่อ 3. ข่าย 4. สินค้า 5. เจ้าหนี้ 6. ลูกหนี้ 7. ธนาคาร 8. ค่าเช่า 9. สินทรัพย์ 10. อื่น ๆ 11. เงินสดย่อย 12. บัญชี 13. เครื่องมือ ?

ข้อมูลรหัสค่าใช้จ่าย

บันทึก เพิ่ม ลบ ค้นหา

แรก ก่อน ถัดไป ถัดไป ปิด

รหัสค่าใช้จ่าย EX0004

ชื่อค่าใช้จ่าย ค่าเช่าประปา

รหัสผังบัญชี 52201 ดู พิมพ์ ค่าเช่าประปา

ประเภทภาษี V - ค่าธรรมเนียม

รูปภาพที่ 1.24 แสดงหน้าจอเมนูข้อมูลค่าใช้จ่าย

ขั้นตอนการทำงาน

1. บันทึกการรหัสค่าใช้จ่าย ซึ่งผู้ใช้โปรแกรมสามารถ Running รหัสค่าใช้จ่ายจากเมนูข้อมูลเลขที่อัตโนมัติ
2. บันทึกชื่อค่าใช้จ่ายที่ต้องการ
3. บันทึกผังรหัสบัญชี ซึ่งโปรแกรมจะนำผังบัญชีไปใช้บันทึกบัญชีให้อัตโนมัติ เมื่อโปรแกรมดึงค่าใช้จ่ายไปใช้งาน
4. คลิกเลือกประเภทภาษี ว่าค่าใช้จ่ายที่กำหนดนั้นต้องการให้โปรแกรมคิดภาษีหรือไม่

1.25 เมนูข้อมูลประเภทเงินได้

เป็นเมนูที่ใช้กำหนดข้อมูลประเภทเงินได้ ซึ่งผู้โปรแกรมสามารถคลิกเลือกข้อมูลประเภทเงินได้มาใช้ในการนี้ต้องการบันทึกภาษีหัก ณ. ที่จ่าย

COMPAT ACCOUNT-L (VERSION. 3.0.0) ---[DEMO VERSION]---

1. ข้อมูลหลัก 2. ชื่อ 3. ขาข 4. สินค้า 5. เจ้าหนี้ 6. ลูกหนี้ 7. ธนาคาร 8. ภาษี 9. สินทรัพย์ 10. อื่น ๆ 11. เงินสดย่อย 12. บัญชี 13. เครื่องมือ ?

ข้อมูลประเภทเงินได้

รหัส TAX01

ชื่อประเภทเงินได้ ค่าจ้างทำของ

อัตราภาษี (%) 3.00

รูปภาพที่ 1.25 แสดงหน้าจอเมนูข้อมูลประเภทเงินได้

ขั้นตอนการทำงาน

1. บันทึกรหัสประเภทเงินได้
2. บันทึกชื่อประเภทเงินได้
3. บันทึกอัตราภาษี

1.26 เมนูข้อมูลสมุดบัญชี

COMPAT ACCOUNT-L (VERSION. 3.0.0) ----[DEMO VERSION]----

1.ข้อมูลหลัก 2.ชื่อ 3.ขาย 4.สินค้า 5.เจ้าหนี้ 6.ลูกหนี้ 7.ธนาคาร 8.ภาษี 9.สินทรัพย์ 10.อื่น ๆ 11.เงินคงอยู่ 12.บัญชี 13.เครื่องมือ ?

ข้อมูลสมุดบัญชี

รหัสสมุดบัญชี 01 ☒ เลขที่เอกสารอัตโนมัติ

ชื่อสมุดบัญชี สมุดรายวันทั่วไป

ชื่อฟอร์ม VPETTYCASH.VOU

เลขที่ล่าสุด JV 002 JV002

รูปภาพที่ 1.26 แสดงหน้าจอเมนูข้อมูลสมุดบัญชี

ขั้นตอนการทำงาน

1. บันทึกรหัสสมุดรายวัน เช่น 01
2. บันทึกชื่อสมุดรายวัน เช่น สมุดรายวันทั่วไป
3. คลิกเลือกชื่อฟอร์มที่ใช้สำหรับการพิมพ์ใบสำคัญ
4. กรณีที่ต้องการ Running เลขที่เอกสาร ให้ผู้ใช้โปรแกรมคลิกช่องเลขที่อัตโนมัติ และบันทึกเลขที่เอกสารเริ่มต้นที่ช่องเลขที่เอกสารล่าสุด

1.27 เมนูข้อมูลผังบัญชี

COMPAT ACCOUNT-L (VERSION. 3.0.0) ----[DEMO VERSION]----

1.ข้อมูลหลัก 2. ชื่อ 3. ขาย 4. สินค้า 5. เจ้าหน้าที่ 6. ลูกหนี้ 7. ธนาคาร 8. ภาษี 9. สินทรัพย์ 10. อื่น ๆ 11. เงินสดย่อย 12. บัญชี 13. เครื่องมือ ?

ข้อมูลผังบัญชี

บันทึก เพิ่ม ลบ ค้นหา บันทึก นำออก นำเข้า ย้ายช่วยเหลือ ปิด

รหัสผังบัญชี 11110

ชื่อผังบัญชี (Thai) เงินสด

ชื่อผังบัญชี (Eng)

รหัสผังบัญชีคุม

ระดับบัญชี ระดับ 1

หมวด สินทรัพย์

ประเภท บัญชีย่อย

☐ แยกแผนก ☐ แยกโครงการ

รูปภาพที่ 1.27 แสดงหน้าจอเมนูข้อมูลผังบัญชี

ขั้นตอนการทำงาน

1. บันทึกรหัสผังบัญชี
2. บันทึกชื่อผังบัญชี
3. บันทึกหมวดบัญชี

หมายเหตุ ในกรณีที่ต้องการกำหนดผังบัญชีคุมให้คลิกเลือกกรหัสผังบัญชีคุม และสามารถกำหนดระดับของผังบัญชีได้

1.28 เมนูบันทึกบัญชี (SYS)

เป็นเมนูที่โปรแกรมได้กำหนดการบันทึกบัญชีให้ ซึ่งผู้ใช้โปรแกรมสามารถบันทึกเลขที่ผังบัญชี เมื่อใช้เมนูที่เกี่ยวข้องกับผูกบัญชีไว้ ก็จะบันทึกบัญชีอัตโนมัติ

	DR/CR	รายการ	รหัสผังบัญชี	ชื่อผังบัญชี
1.	DR	ค่าใช้จ่าย *** อ้างถึงบัญชี ตามรายละเอียดค่าใช้จ่าย		
2.	DR	ภาษีซื้อ	11520	ภาษีซื้อ
3.	CR	เจ้าหนี้การค้า *** อ้างถึงบัญชี ตามรายละเอียดเจ้าหนี้		
4.	CR	เงินมัดจำ ค่าขนส่งหน้า	14020	เงินมัดจำจ่าย
5.	CR	ส่วนลดรับ	51100	ส่วนลดและส่วนลดรับ
6.				
7.				
8.				
9.				
10.				
11.				
12.				
13.				

รูปภาพที่ 1.28 แสดงหน้าจอเมนูการบันทึกบัญชี (SYS)

ขั้นตอนการใช้งาน

1. คลิกปุ่มค้นหาเลือกรายการที่จะตั้งรูปแบบการบันทึกบัญชี
2. บันทึกรหัสผังบัญชี แล้วคลิก ปุ่ม Save

1.29 เมนูการบันทึกบัญชี (USER)

นอกจากเมนูที่ 1.28 เมนูการบันทึกบัญชี (SYS) แล้ว ผู้ใช้โปรแกรมสามารถตั้งรูปแบบการบันทึกบัญชีเพิ่มเติมได้โดยใช้ที่เมนูการบันทึกบัญชี (USER)

COMPAT ACCOUNT-L (VERSION. 3.0.0) ----[DEMO VERSION]----

1. ข้อมูลหลัก 2. ชื่อ 3. ข่าย 4. สินค้า 5. เจ้าหนี้ 6. ลูกหนี้ 7. ธนาคาร 8. ภาษี 9. สินทรัพย์ 10. อื่น ๆ 11. เงินสดย่อย 12. บัญชี 13. เครื่องมือ ?

การบันทึกบัญชี (USER)

บันทึก เพิ่ม ลบ ค้นหา

รหัสรูปแบบ: PAY01 รหัสสาขา: 01 สำนักงานใหญ่

ชื่อรูปแบบ: ดึงหนี้ค่าไฟฟ้า รหัสสมุด: 01 สมุดรายวันทั่วไป

คำอธิบาย: ดึงหนี้ค่าไฟฟ้า NAME

	รหัสผังบัญชี	ชื่อผังบัญชี	DR/CR	รหัสรายการ	ชื่อรายการ
1.	52202	ค่าไฟฟ้า	DR	C3	ยอดหักหักส่วนลด
2.	11520	ภาษีซื้อ	DR	C4	ภาษีมูลค่าเพิ่ม
3.	21660	ค่าใช้จ่ายทางจ่าย	CR	C6	เจ้าหนี้/ลูกหนี้ การค้า
4.					
5.					
6.					
7.					
8.					
9.					
10.					
11.					
12.					
13.					

รูปภาพที่ 1.29 แสดงหน้าจอเมนูการบันทึกบัญชี (USER)

ขั้นตอนการทำงาน

1. บันทึกหรือสรุบบันทึกการบันทึกบัญชี
2. บันทึกชื่อรูปแบบการบันทึกบัญชี
3. บันทึกหรือสรุบบันทึก และ รหัสสมุดบัญชี
4. บันทึกคำอธิบายรายการ ถ้าคลิกปุ่มเจ้าหนี้ต่อท้ายคำอธิบาย เมื่อทำการรายการที่บุคคลจะปรากฏท้ายคำอธิบายรายการ
5. บันทึกผังบัญชีที่ต้องการ เดบิต หรือเครดิต แล้วคลิกเลือก รหัสรายการเพื่อโปรแกรมจะนำตัวเลขไปบันทึกบัญชีให้อัตโนมัติ

1.30 เมนูข้อมูลเลขที่อัตโนมัติ

เป็นเมนูที่บันทึกเลขที่อัตโนมัติ ตามหน้าจอการใช้งานต่าง ๆ

COMPAT ACCOUNT-L (VERSION. 3.0.0) ---[DEMO VERSION]---

1.ข้อมูลหลัก 2.ชื่อ 3.ขาย 4.สินค้า 5.เจ้าหน้าที่ 6.ลูกหนี้ 7.ธนาคาร 8.ภาษี 9.สินทรัพย์ 10.อื่น ๆ 11.เงินสดย่อย 12.บัญชี 13.เครื่องมือ ?

เลขที่อัตโนมัติ

บันทึก เพิ่ม ลบ ค้นหา

แสดงเลขที่อัตโนมัติ

รหัสประเภทเอกสาร P0008

ชื่อประเภทเอกสาร ชื่อ

รูปแบบอัตโนมัติ PUR@NNN

เลขที่ล่าสุด PUR001

<หมายเหตุ (รูปแบบอัตโนมัติ)>

@YYYY	ปี (4 หลัก)
@YY	ปี (2 หลัก)
@MM	เดือน
@DD	วันที่
@N	เลขที่

รูปภาพที่ 1.30 แสดงหน้าจอเมนูเลขที่เอกสารอัตโนมัติ

ขั้นตอนการทำงาน

1. คลิกปุ่มค้นหา เพื่อเลือกเมนูที่ต้องการกำหนดเลขที่อัตโนมัติ
2. คลิกเลือกรูปแบบการ Running เลขที่เอกสาร เช่น @NNN คือ 001

1.31 เมนูข้อมูลค่าคงที่ระบบ

เป็นการกำหนดค่าคงที่ของบริษัท ที่ใช้โปรแกรม เช่น ชื่อบริษัท ซึ่งโปรแกรมจะนำไปใช้เป็นหัวรายงานต่าง ๆ

COMPAT ACCOUNT-L (VERSION. 3.0.0) ----[DEMO VERSION]----

1. ข้อมูลหลัก 2. ชื่อ 3. ขาข 4. สินค้า 5. เจ้าหนี้ 6. ลูกหนี้ 7. ธนาคาร 8. ภาษี 9. สินทรัพย์ 10. อื่น ๆ 11. เงินสดย่อย 12. บัญชี 13. เครื่องมือ ?

ค่าคงที่ระบบ

เลขทะเบียนการค้า 0012345689 เลขประจำตัวผู้เสียภาษี 7544698952851425

ชื่อกิจการ บริษัท ตัวอย่าง จำกัด

ที่อยู่ 125/7 หมู่ 4 ต.สามชุก อ.สามชุก จ.สุพรรณบุรี 72140

โทรศัพท์ 035-571-419

โทรสาร 035-571-420

Web site www.sample@yahoo.com Email nisa@yahoo.com

ชื่อกิจการ ชื่อกิจการ [Eng]

ปีที่ตั้ง แสดงปี พ.ศ.

ประเภทภาษี ภาษีแยกนอก

ประเภทรายการ สินค้า

ภาษีมูลค่าเพิ่ม(%) 7.00 อื่น ๆ ...

☒ แสดงการบันทึกบัญชีทันที

ทั่วไป F-PUR F-SAL F-IC F-AP/AR F-PC/EL ระบบซื้อ ระบบขาย ระบบสินค้า ระบบ ส/ท

รูปภาพที่ 1.31 แสดงหน้าจอเมนูค่าคงที่ระบบ

ขั้นตอนการทำงาน

1. บันทึกชื่อ ที่อยู่ ของบริษัท
2. บันทึกประเภทภาษีที่บริษัทใช้ ซึ่งสามารถเลือกได้ที่เมนูที่ใช้งานก็ได้
3. TAB F-PUR ,F-SAL ,F-IC ,F-AP/AR , F-PC/EL ใช้สำหรับเลือกฟอร์มที่จะพิมพ์ในเมนูต่าง ๆ
4. TAB ระบบซื้อ ใช้สำหรับการตั้งค่าเมนูซื้อ เช่น สามารถแก้ไขชื่อสินค้า และราคา
5. TAB ระบบขาย ใช้สำหรับการตั้งค่าเมนูขาย เช่น สามารถแก้ไขชื่อสินค้า และราคา
6. TAB ระบบสินค้า ใช้สำหรับการตั้งค่าสำหรับการคิดต้นทุนสินค้าว่าต้องการรวมคลัง หรือแยกคลัง
7. TAB ระบบสินทรัพย์ เป็นการกำหนดค่าเริ่มต้นของระบบสินทรัพย์ เช่น สูตรการคำนวณค่าเสื่อมราคา